

My Data - mydata.cls.fr

Interface Web de visualisation des données de pêche

Gestion durable des ressources marines



My Data est une interface Web sécurisée qui vous permet en un clic de consulter les données de vos navires et d'envoyer des messages ou commandes vers votre flottille.

UTILISER MY DATA POUR

- Optimiser la gestion de votre flotte grâce à une visibilité permanente de l'activité de vos navires ;
- Respecter les réglementations liées à la pêche ;
- Localiser vos navires sur des cartes vectorielles marines (C-Map ©) ;
- Afficher les informations relatives à la trajectoire de vos navires : latitude, longitude, vitesse, cap ;
- Consulter des données récentes et historiques en format cartographique ou tabulaire ;
- Contribuer à la sécurité de votre équipage en mer ;
- Contrôler à distance le paramétrage de vos balises ;
- Communiquer via E-mails avec vos équipages (visualiser les E-mails entrants et sortants) ;
- Créer des comptes « invités » personnalisables permettant à des tiers de se connecter et de consulter vos données.

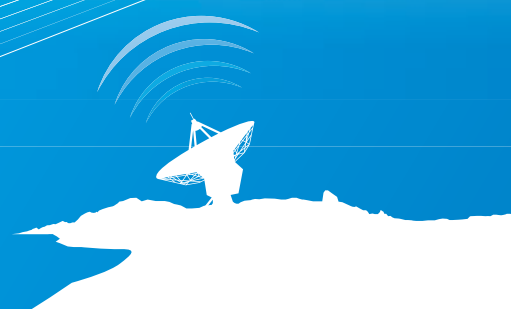
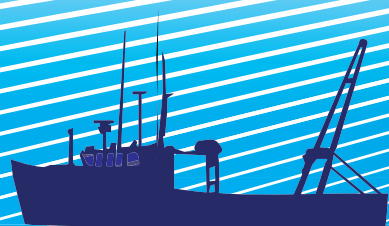

LES FONCTIONNALITÉS DE L'INTERFACE WEB

- Accès sécurisé de vos données ;
- Consulter les données relatives à la trajectoire d'un navire (latitude, longitude, vitesse et cap) ;
- Accéder à 6 mois de données en ligne ;
- Créer des groupes de navires ;
- Suivre toute votre flotte d'un seul coup d'oeil ;
- Identifier vos navires dans une base de données ;
- Personnaliser les affichages sur l'écran (zoom, sélection des unités, définition de l'échelle) ;
- Consulter les positions des navires sur des cartes marine digitalisées C-Map (besoin d'une licence C-Map) ;
- Envoi de commandes (E-mail, création de comptes invités, etc.).

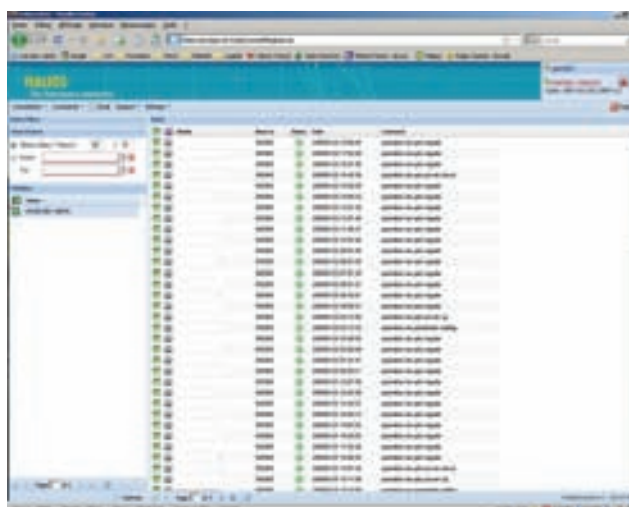

Chaque navire est identifié dans la base de données.

My Data permet :

- d'afficher les positions de bateaux équipés de balises Iridium,
- de générer des rapports.
- d'envoyer des e-mails / e-forms
- de faire des demandes de positions (polling)

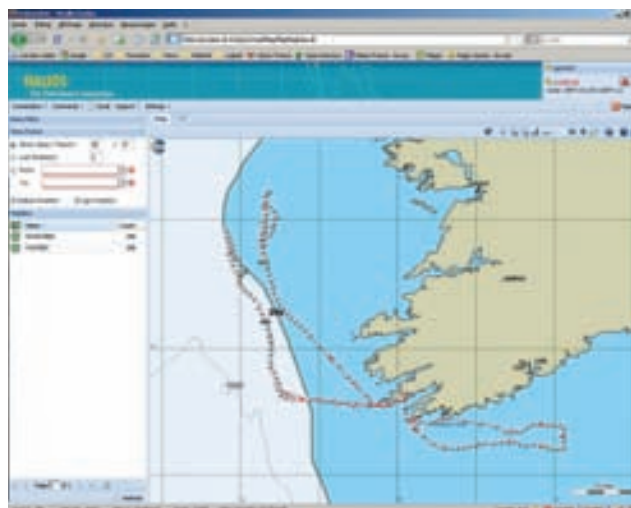

Les navires sont localisés sur des cartes marines vectorielles.

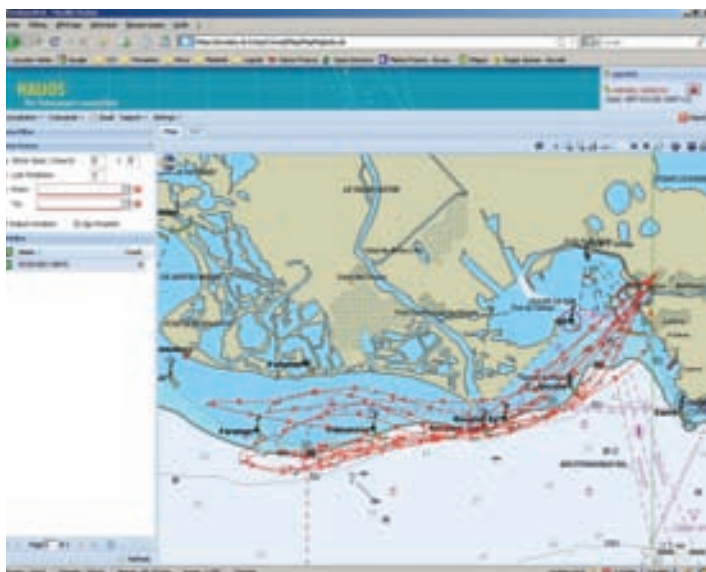

My Data affiche automatiquement les trajectoires des navires ainsi que leurs positions.

Pour une utilisation optimale de My Data :

Il vous suffira d'être doté d'une connexion Internet Haut-Débit (>128kbits).

